

**ISTITUTO COMPRENSIVO STATALE***Scuola dell'Infanzia, Primaria e Secondaria di I Grado*Piazza Volta 4/a 22077 OLGiate COMASCO (CO)

cod.min. COIC80700A - cod.fisc. 80013700135 – cod.univoco UFUVYS

e.mail - coic80700a@istruzione.it – PEC: coic80700a@pec.istruzione.itsito - www.icolgiatecomasco.edu.it tel. 031-944033

Avviso protocollo: vedi segnatura informatica

Ai genitori degli alunni della scuola Secondaria di primo grado e, p.c., ai docenti della scuola SECONDARIA dell'IC di Olgiate Comasco e, p.c., a tutti i docenti dell'IC di Olgiate Comasco e, p.c., alle amministrazioni comunali dei Comuni di Olgiate Comasco, Beregazzo con Figliaro e Castelnuovo e, p.c., al DSGA

Oggetto:**Accessi della Scuola Secondaria “Michelangelo Buonarroti” e prime regole di sicurezza da seguire**

Si comunicano le indicazioni per gli accessi al fine di garantire la ripartenza in sicurezza delle attività didattiche della scuola Secondaria di primo grado “M. Buonarroti”.

Le procedure di ingresso e di uscita dovranno avvenire ordinatamente rispettando il distanziamento. All'esterno dei plessi è stata predisposta apposita segnaletica per agevolare il movimento.

Collocazione dei punti di accesso/accoglienza:

Sono stati individuati 4 punti di accesso come da immagine, che dovranno essere rispettati.



Ogni colore infatti coincide con un percorso di accesso alle classi.

Accesso Arancione

Ingresso al piano terra dalla porta a vetri verso parcheggio di Via Tarchini

Accesso Verde

Ingresso dalla scala di sicurezza verso parcheggio di Via Tarchini

Accesso Blu

Ingresso da cancelletto confinante con i Carabinieri e punto di ritrovo nella zona in corrispondenza del punto. I ragazzi qui radunati verranno accompagnati dagli insegnanti alla scala di sicurezza e poi alla propria aula

Accesso Rosso

Ingresso dal cortile della Scuola, lato Piazza Volta

Inizio delle lezioni

Orario classi terze 13-17 settembre:

- ingresso ore 7.55 - uscita ore 11.55

Orario classi seconde 13-17 settembre:

- ingresso ore 8.00 - uscita ore 11.55

Orario classi prime

➡ 13 settembre 2021

ingresso dal cortile verso piazza "A. Volta":

1C Lunedì ingresso dalle ore 8:30 uscita ore 11:55

1F Lunedì ingresso dalle ore 8:40 uscita ore 11:55

1B Lunedì ingresso dalle ore 8:50 uscita ore 11:55

ingresso dal parcheggio verso via Tarchini - scala di emergenza:

1E Lunedì 13 settembre ingresso dalle ore 8:30 uscita ore 11:55

1A Lunedì 13 settembre ingresso dalle ore 8:50 uscita ore 11:55

ingresso dal cancello Carabinieri - punto di raccolta interno al giardino della Scuola:

1D Lunedì 13 settembre ingresso dalle ore 8:30 uscita ore 11:55

➡ dal 14 al 17 settembre - tutte le classi prime

- ingresso ore 8.05 - uscita ore 11.55

Un docente e, per le sole classi prime, anche due compagni di terza media saranno presenti nel punto di raccolta/accesso delle singole classi con apposito cartello recante nome della Classe.

I ragazzi verranno accompagnati nella loro aule secondo il percorso che poi dovranno seguire tutti i giorni.

Questo percorso è stato pensato per garantire un flusso di marcia continua e nello stesso senso (di salita o discesa) e per non incrociarsi nei corridoi di accesso.

Lo stesso percorso verrà seguito per l'uscita.

Punti di ingresso:

Ad ogni classe è stato assegnato un **nuovo punto di accoglienza** dove i ragazzi dovranno farsi trovare puntuali rispetto all'orario indicato, mantenendo la distanza di sicurezza e indossando la mascherina, senza fare assembramenti e secondo lo schema sottostante.

Attenzione:

la 1C, solo il primo giorno di scuola 13 settembre, si troverà nel cortile davanti l'ingresso principale. Verrà accompagnata dall'insegnante e dai compagni di terza alla porta a vetri d'ingresso al piano terra, verso parcheggio via Tarchini.
La classe dal 14 settembre userà questo accesso.



Aule assegnate alle classi

Le aule assegnate alle classi non sono le stesse dello scorso anno.
Avranno questa distribuzione:

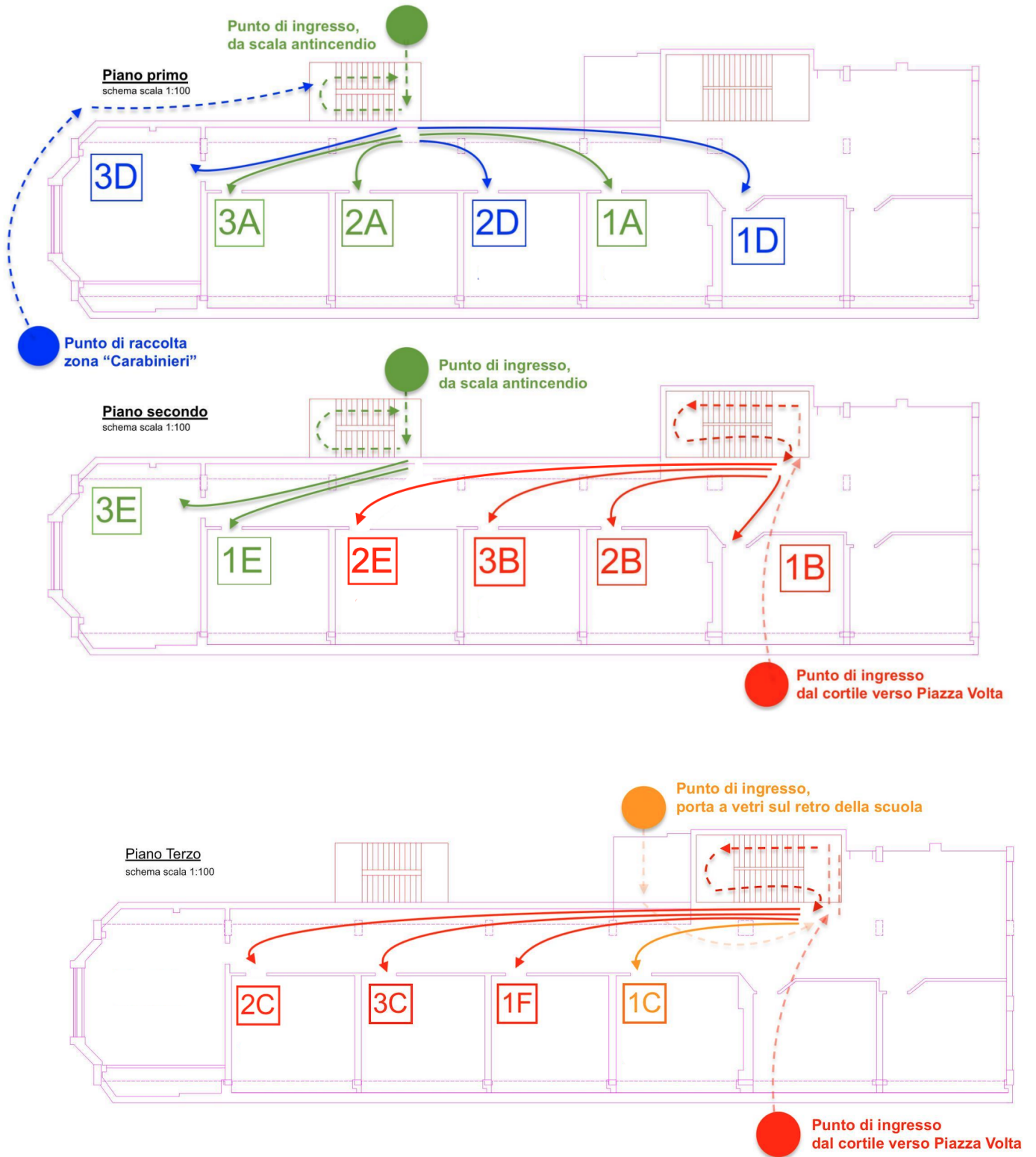

Materiali per il primo giorno di scuola e per i giorni successivi da tenere in cartella insieme a quanto sarà richiesto dai diversi insegnanti

Tutti i ragazzi dovranno avere con sé:

- astuccio completo di penne, matite, gomma, temperino, forbici e colla,
- quaderno per appunti,
- busta di plastica con 25/30 fogli carta bianchi da stampante formato A4,
- borraccia contenente acqua per la mattinata indicante nome e cognome.

Per le classi seconde e terze:

compiti delle materie previste

Se previste in orario:

- **Educazione fisica:** portare scarpe da ginnastica (tutte le classi) (tenerle in un sacchetto, non potranno essere lasciate a scuola)
- **Storia/Geografia:** portare Storia (solo per le seconde e terze)
- **Lettere:** portare Italiano e compiti relativi (solo per le seconde e terze)

Non occorre acquistare il diario, verrà consegnato i primi giorni di scuola

PRIME ISTRUZIONI IMPORTANTI PER LA FREQUENZA DELLA SCUOLA SECONDARIA A.S .2021/22

Di seguito sono riportate alcune informazioni e regole da seguire per assicurare la ripartenza in sicurezza delle attività didattiche della scuola Secondaria di I GRADO dell'IC di Olgiate Comasco.

Si sottolinea che alcune disposizioni potranno essere aggiornate in funzione dell'evoluzione del quadro normativo di riferimento che in questo periodo è interessato da frequenti revisioni e aggiornamenti.

1. E' cura di ogni famiglia verificare lo stato di salute del/la proprio/a figlio/a prima di recarsi a scuola. Pre-condizioni per l'ammissione in tutte le scuole saranno:
 - l'assenza di sintomatologia respiratoria o di temperatura corporea superiore 37,5 °C, anche nei tre giorni precedenti;
 - non essere stati in quarantena o isolamento domiciliare negli ultimi 14 giorni;
 - non essere stati a contatto con persone positive, per quanto di propria conoscenza, negli ultimi 14 giorni;
 - l'assenza di sintomi simil influenzali, congiuntivite, sintomi gastro-intestinali.

➤ **In tutte le condizioni sopra riportate gli studenti dovranno rimanere a casa.**
2. **L'adulto accompagnatore non può accedere all'edificio scolastico negli orari di ingresso/uscita/intervallo.** E' consentito l'accesso alla segreteria negli orari di accesso al pubblico e previo appuntamento telefonico. Altre esigenze di accesso alla struttura sono valutate singolarmente ma limitate alle aree non frequentate dagli studenti.
3. Durante l'orario delle lezioni la porta della scuola è chiusa. I visitatori esterni potranno accedere dopo aver suonato il campanello e dopo la misura della temperatura che viene effettuata a cura del personale ATA all'esterno. Nome, cognome, ora, intervallo di permanenza ed informazioni di recapito sono registrate a cura del personale ATA. Il personale ATA all'ingresso

4. L'entrata e le uscite saranno a flusso "continuo"

Entrata dalle 7.55 alle 8.05 con preghiera di rispettare i seguenti orari

- ore 7.55: classi terze
- ore 8.00: classi seconde
- ore 8.05: classi prime

Uscita (a regime delle 6 ore/giorno)

- dalle ore 13.55 (classi terze)
a seguire classi seconde e poi prime

5. Ogni studente deve accedere nelle pertinenze della scuola (all'interno dei cancelli di recinzione, sull'intero piazzale antistante l'ingresso principale e nell'area antistante parcheggio via Tarchini) indossando la mascherina e mantenendo un distanziamento minimo dagli altri studenti e dal personale della scuola di almeno 1 metro.

Pianta delle Pertinenze segnalate con il colore rosso

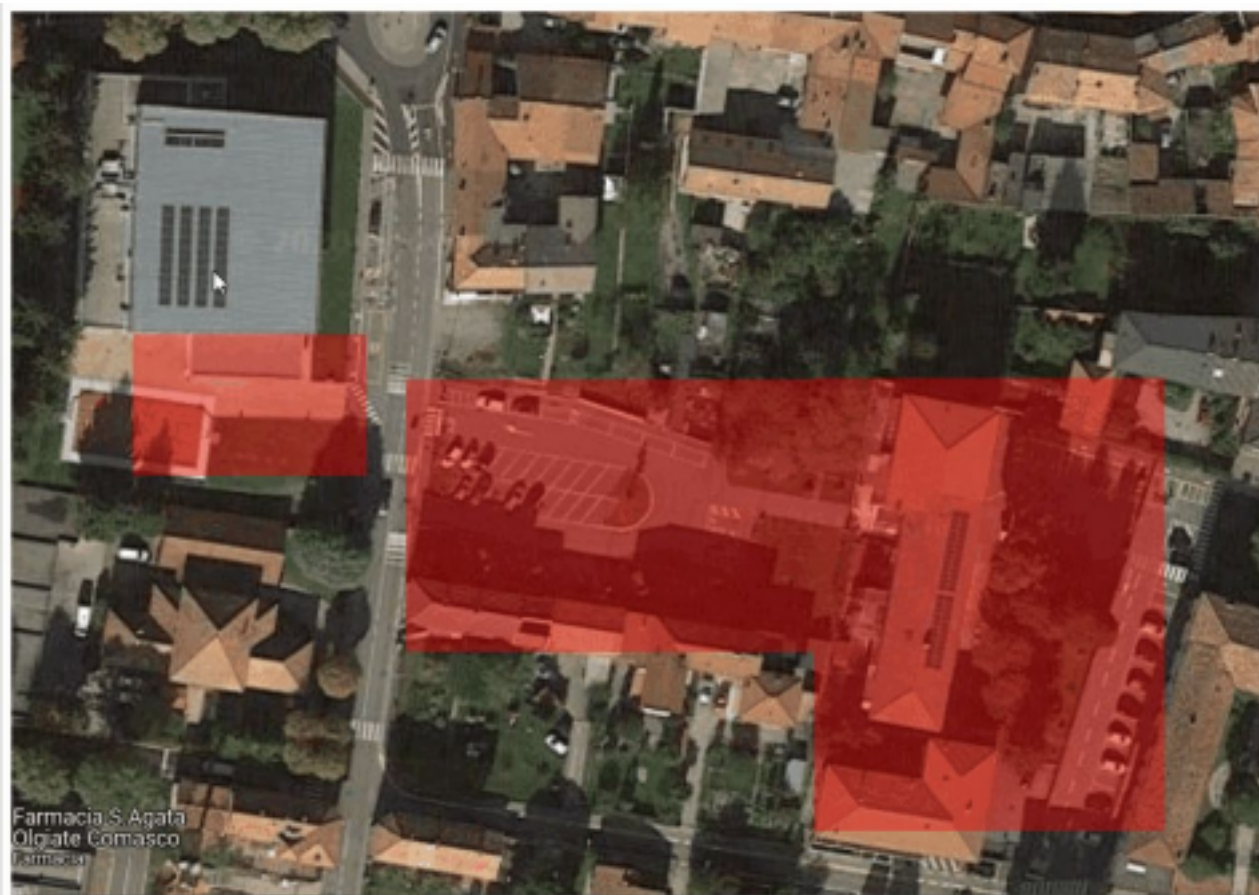

6. Ogni studente deve accedere secondo l'orario, il punto di accesso ed il percorso riservati alla sua classe ed indicati nella tabella.

All'interno e all'esterno dell'Istituto è predisposta apposita segnaletica per una più facile individuazione dei percorsi da seguire.

7. I docenti della prima ora attenderanno gli studenti sulla porta dell'aula avendo cura di verificare che gli accessi siano ordinati e che venga mantenuto il prescritto distanziamento.

8. Lungo tutti i corridoi e all'interno di ogni aula sono stati predisposti dosatori di gel igienizzante per

9. Ogni studente ha un banco assegnato che deve rimanere nella posizione assegnata allo scopo di garantire il distanziamento di 1 metro in configurazione statica.
La linea davanti alla cattedra delimita lo spazio riservato al docente in modo che sia mantenuto il distanziamento di 2 metri studente-docente.
10. Le finestre delle aule rimangono sempre aperte per consentire una costante e adeguata aerazione, in misura variabile a seconda della stagione e delle condizioni metereologiche. Le finestre sono aperte e chiuse a cura del personale della scuola.
11. Se nell'arco della giornata lo studente presenta sintomi simil influenzali, congiuntivite, sintomi gastro-intestinali e/o febbre, è accolto in un'aula opportunamente predisposta (isolata e dedicata) in attesa dell'arrivo di un genitore o di un adulto autorizzato.
Si raccomanda quindi di indicare fra le persone autorizzate al prelievo dello studente qualcuno che sia nelle condizioni di raggiungere il plesso in breve tempo (10 minuti) al fine di limitare la permanenza nell'aula dedicata.
Al momento del prelievo l'adulto autorizzato riceve l'indicazione scritta di consultare il Pediatra di Libera Scelta o il Medico di Medicina Generale per valutare le condizioni di salute dello studente che viene riammesso alla frequenza solo su indicazione del medico.
12. In caso di assenza dello studente/studentessa si prega di informare tempestivamente il coordinatore di classe comunicando il motivo dell'assenza.
13. Nei primi giorni di frequenza, gli studenti non appartenenti al nostro Istituto lo scorso anno riceveranno le credenziali di accesso alla posta elettronica d'Istituto che viene usata per agevolare le comunicazioni didattiche scuola-alunno e per avere uno spazio online di classe, facilmente accessibile da ogni device (Google Classroom).
I genitori degli alunni nuovi iscritti all'istituto devono sottoscrivere l'autorizzazione all'apertura di un account (verrà pubblicata apposita circolare).
14. I canali ufficiali di relazione scuola-famiglia usati dalla scuola per l'invio delle comunicazioni sono il registro elettronico Nuvola e il sito istituzionale.
Nei primi giorni di scuola le famiglie di alunni neo iscritti riceveranno anche le credenziali di accesso al registro elettronico.
15. Gli studenti non potranno scambiarsi materiali e/o condividere cibi o bevande.
16. Lo zaino dovrà essere posto sotto la sedia e la giacca sullo schienale della sedia.
17. Gli studenti saranno coinvolti gradualmente nell'assunzione delle nuove regole di sicurezza che entreranno a far parte della routine quotidiana; si chiede di condividere fattivamente le regole igieniche proposte dalla scuola al fine di promuovere una concreta cultura della salute e della sicurezza.
18. L'igiene personale dovrà essere integrata nelle routine che scandiscono normalmente la giornata degli studenti per l'acquisizione di corretti e rispettosi stili di comportamento, compatibilmente con l'età ed il grado di autonomia e consapevolezza.
19. Le finestre dei corridoi e delle scale sono tenute aperte per garantire una costante ed abbondante aerazione.
20. L'accesso ai bagni deve essere limitato a due studenti alla volta. La sorveglianza del rispetto di tale misura è assicurata dal personale ATA. La scuola conta sul senso di responsabilità degli studenti per il rispetto della regola.
21. Alcune classi (a rotazione) effettueranno il primo intervallo o il secondo intervallo nell'area all'aperto sita nella parte anteriore dell'edificio. I docenti in assistenza verificano che siano mantenute le distanze di 1 metro e che siano mantenuti i gruppi classe. Le altre classi effettuano l'intervallo in aula.

COIC80700A - CIRCOLARI - 0000021 - 09/09/2021 - DS - U

LA SCUOLA È CONSAPEVOLE DELLO SFORZO CHE STA RICHIEDENDO A TUTTI I MEMBRI DELLA COMUNITÀ SCOLASTICA, FAMIGLIE INCLUSE. INVITA QUINDI TUTTI AL RISPETTO DELLE REGOLE DI SICUREZZA, AD UNA COLLABORAZIONE TRASPARENTE CONTANDO SUL SENSO CIVICO DI CIASCUNO.